

**PLANTA BAIXA**  
ESCALA 1/50

**QUADRO DE ESQUADRIAS**

| CÓD. | QUANT. | LARG. | ALT. | PEIT. | ÁREA M² | TIPO   |
|------|--------|-------|------|-------|---------|--|
| J1   | 02     | 0,80  | 0,80 | 1,30  | 0,64    | ALUMINIO/ MAX AR / 1 FL / BANDEIRA INF. FIXA |
| J2   | 01     | 1,20  | 0,80 | 1,30  | 0,96    | ALUMINIO/ CORRER / 2 FLS / INF. E SUP. FIXAS |
| P1   | 03     | 0,80  | 2,10 | ----  | 1,68    | MADEIRA/ABRIR                                |

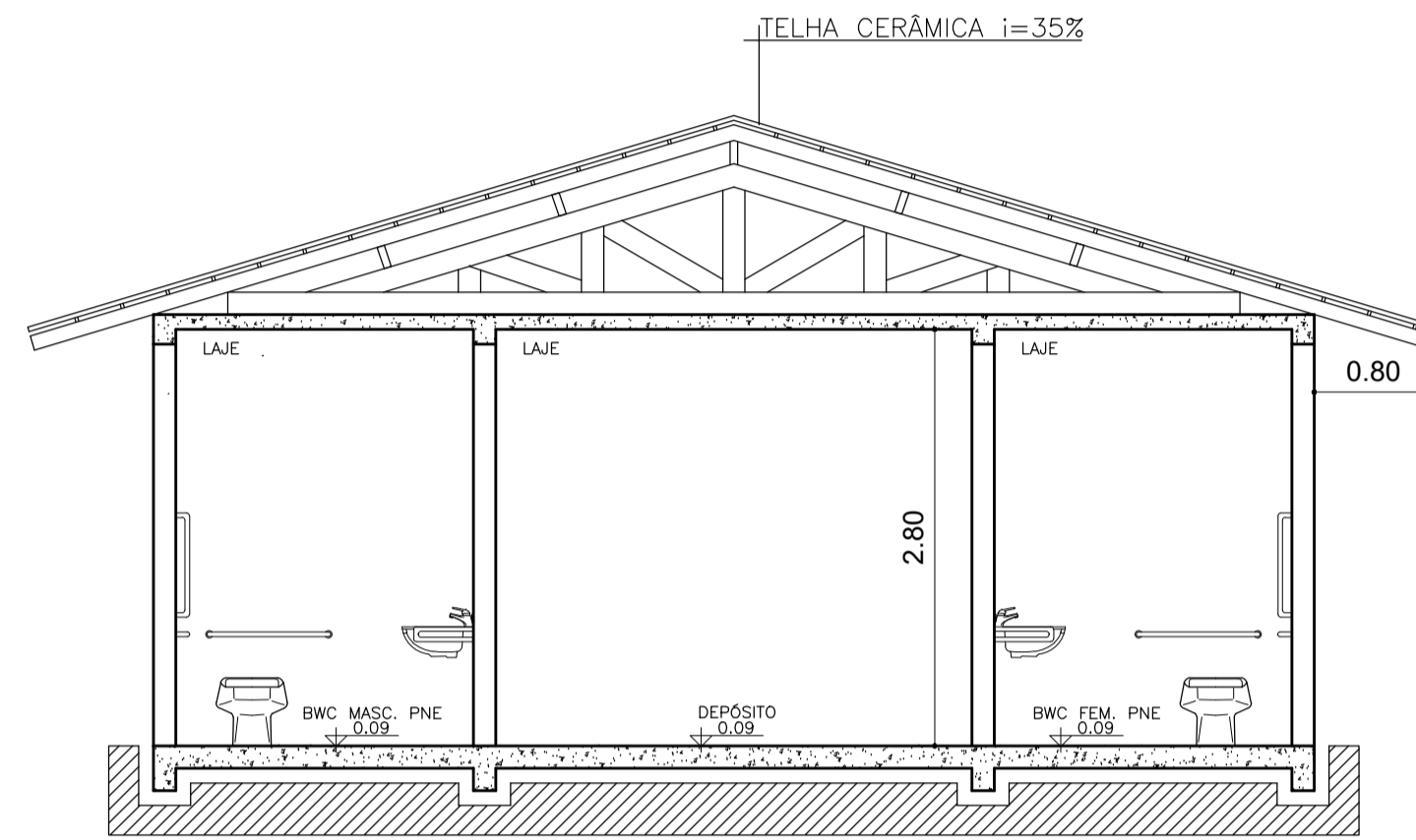

**CORTE AA**  
ESCALA 1/50

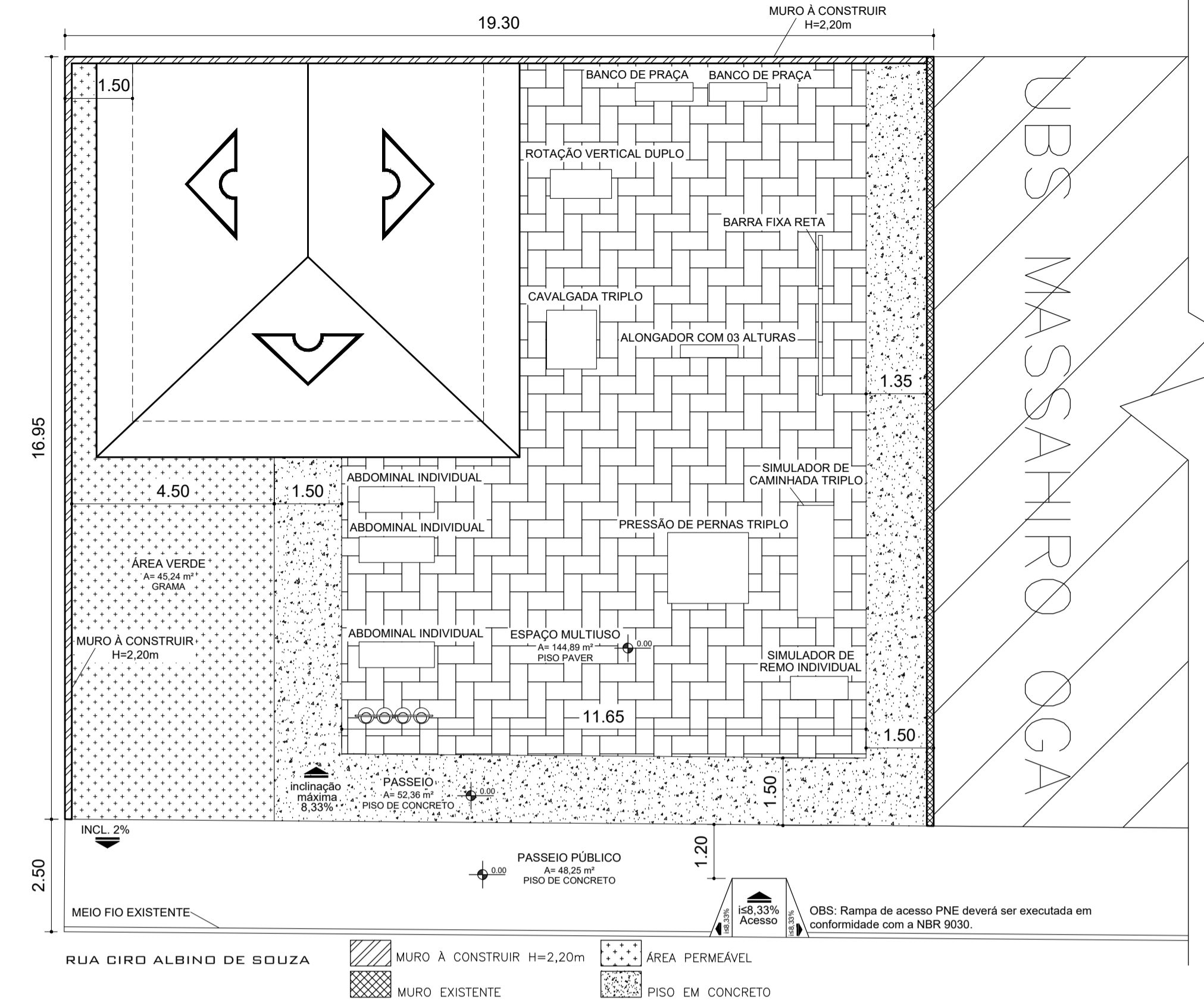

**IMPLANTAÇÃO**  
ESCALA 1/100

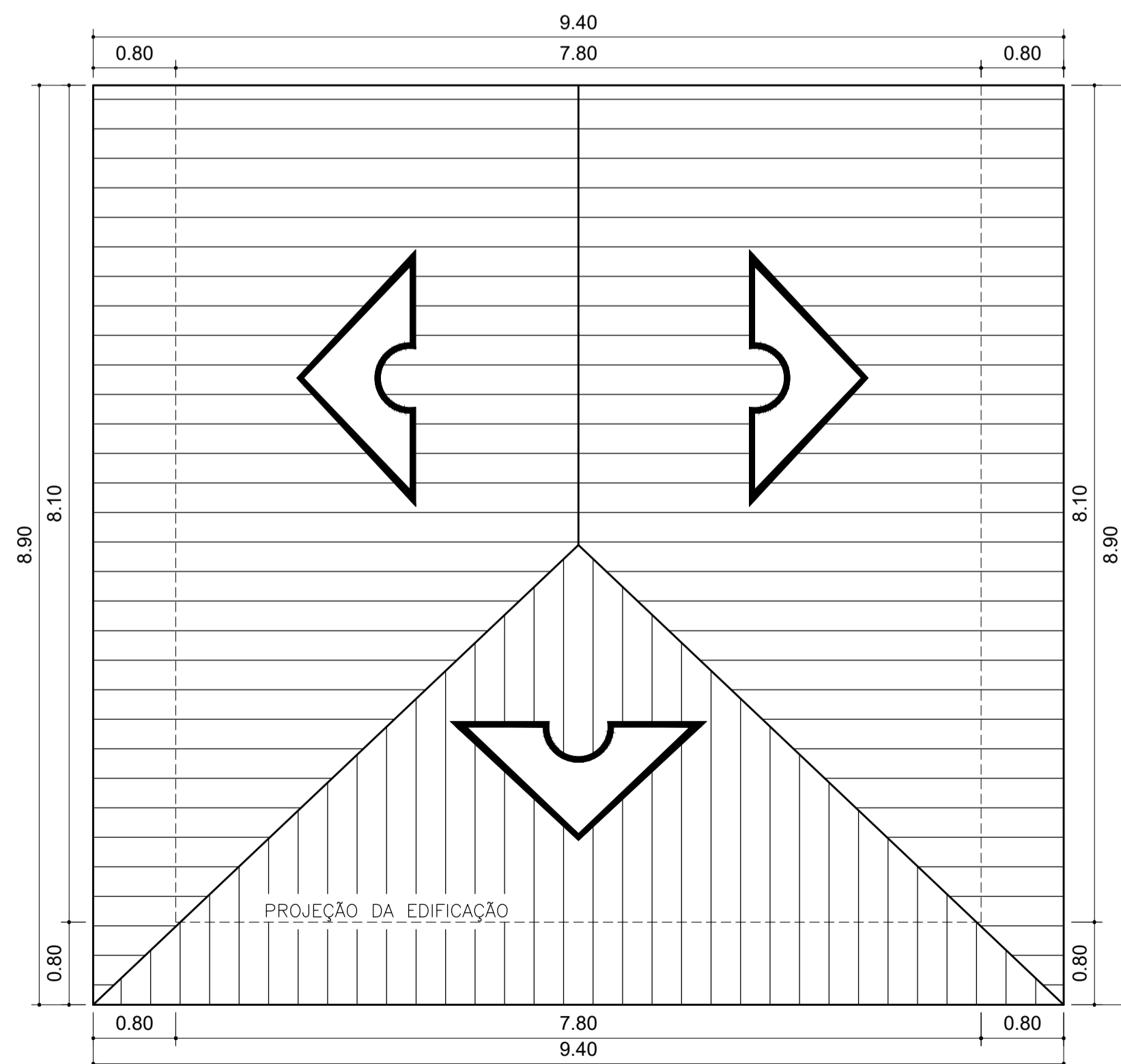

**PLANTA DE COBERTURA**  
ESCALA 1/50

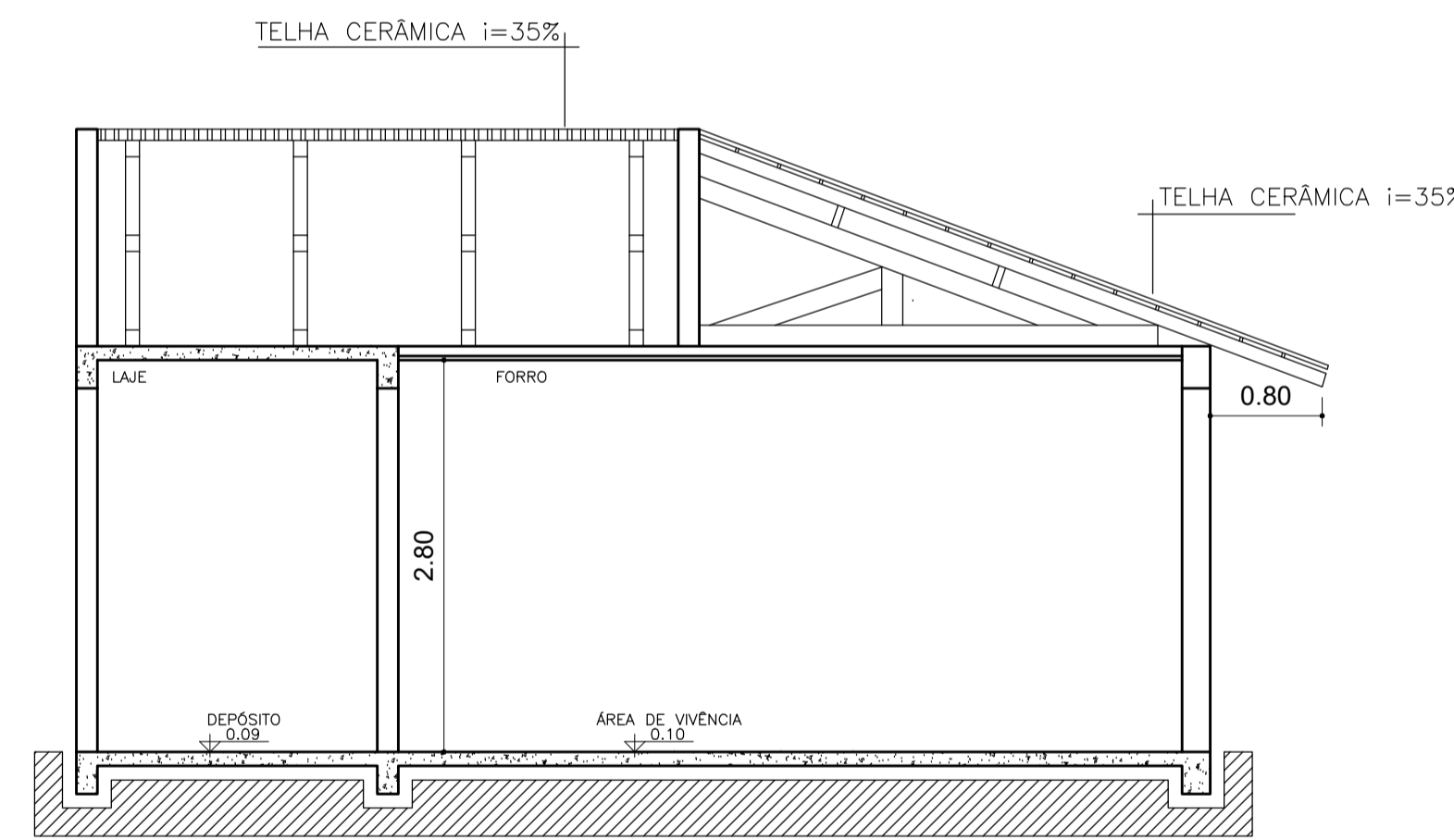

**CORTE BB**  
ESCALA 1/50

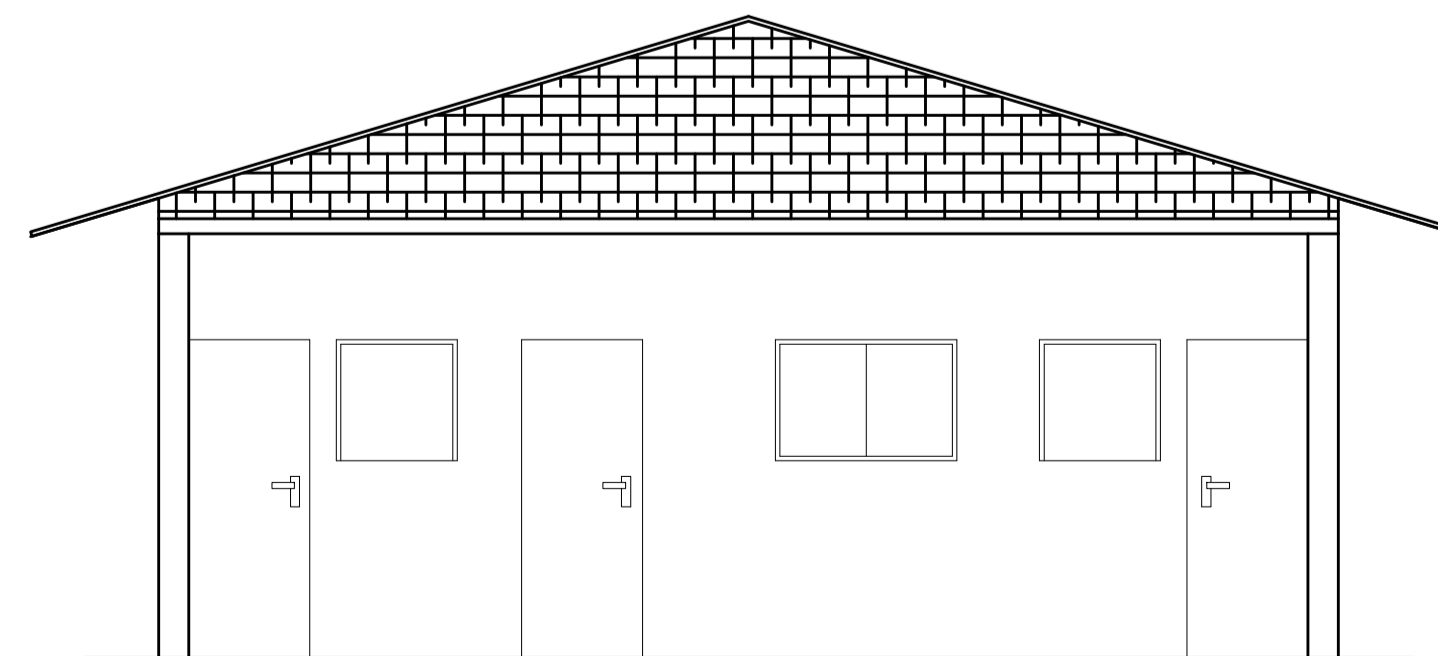

**VISTA 01**  
ESCALA 1/50

|   |                 |   |           |
|---|-----------------|---|-----------|
| <b>PROJETO ARQUITETÔNICO</b>  |                 | N.º FL.   | N.º FL.   |
|   |                 | <b>01</b>   | <b>01</b> |
| <b>PREFEITURA MUNICIPAL DE JANDAIA DO SUL</b>   |                 |   |           |
| Obra: <b>ACADEMIA DE SAÚDE</b>  |                 |   |           |
| Local: LOTE DE TERRAS URBANO SOB NÚMERO 01, PARTE 02 DA QUADRA 05 E LOTE N.º 1-A DA QUADRA 04 - RUA CIRO ALBINO DE SOUZA, SN, CONJUNTO ARNALDO BUZ - JANDAIA DO SUL/ PR |                 |   |           |
| Proprietário: <b>Município de Jandaia do Sul</b>  |                 |   |           |
| DATA: 23/08/2019  | ESCALA INDICADA | CADASTRO - AUTOR DO PROJETO   |           |
| DESENHO: RAFAELA MARQUES  |                 | CADASTRO - RESPONSÁVEL TÉCNICO  |           |
| ÁREAS   |                 | A APROVAÇÃO DO PRESENTE PROJETO PELA PREFEITURA NÃO RECONHECE A PROPRIEDADE DO IMÓVEL           |           |
| TERRENO   | 997,82 m²       | PROPRIETÁRIO: <b>PREFEITURA MUNICIPAL DE JANDAIA DO SUL</b><br>CNPJ: 75.771.204/0001-25         |           |
| À CONSTRUIR   | 63,18 m²        | AUTOR DO PROJETO/ RESP. TÉCNICO: <b>RAFAELA E. MARQUES</b><br>CREA: 158668/D - ENGENHEIRA CIVIL |           |
| Área permeável  | 45,24 m²        |   |           |
| Tx. de Ocup.  | 06,33%          |   |           |
| Ind. de Aprov.  | 0,0633          |   |           |